

Profil

LP3M

Sekapur Sirih

LP3M (Lembaga Penelitian, Publikasi dan Pengabdian Masyarakat) Universitas Muhammadiyah Yogyakarta adalah unit kerja pendukung kegiatan Tri Dharma Perguruan Tinggi UMY yang telah berdiri sejak tahun 1985. Kedudukan LP3M berfungsi sebagai lembaga bertugas melakukan proses penguatan dan peningkatan tradisi akademik melalui kegiatan penelitian, publikasi dan pengabdian masyarakat. LP3M juga mendorong seluruh civitas akademika di lingkungan Universitas Muhammadiyah Yogyakarta untuk dapat mensinergikan, memokuskan, dan memperkuat penelitian dan pengabdian yang didasarkan pada sebuah tema besar untuk dapat memberikan kontribusi yang lebih terukur bagi masyarakat, bangsa dan negara. Melalui Rencana Induk Rencana Induk Penelitian dan Pengabdian Masyarakat (RIPSPM 2015-2025) LP3M LP3M mengusung tema “*Membangun Masyarakat Indonesia yang Berkemajuan dan Berbudaya Luhur dengan Visi Pembangunan Berkelanjutan yang Memberdayakan.*”

Kami menghaturkan terima kasih kepada pelbagai pihak, baik pemerintah maupun swasta, yang telah menjadi mitra strategis LP3M dalam kurun waktu 30 tahun ini. Semoga seluruh proses yang telah dilakukan oleh LP3M bersama, mitra strategisnya dan civitas akademika UMY selama ini telah dapat meningkatkan mutu penelitian, kajian dan produk teknologi yang dihasilkan dan diharapkan dapat memberikan makna yang lebih besar secara sosial, ekonomi dan politik bagi masyarakat Indonesia.

Yogyakarta, Juli 2015

KEPALA LP3M UMY

Hilman Latief, M.A., Ph.D.

Jejak Kelembagaan

Pada periode awal, sejak dirintis pada awal tahun 1980an, LP3M (Lembaga Pengembangan Penelitian dan Pengabdian pada Masyarakat) mengemban tugas besar untuk mengembangkan tradisi akademik dalam bidang penelitian dan pengabdian kepada masyarakat. Dalam kurun belasan tahun sejak didirikannya, telah banyak upaya yang dilakukan dalam rangka membangun kepercayaan diri UMY sebagai sebuah kampus baru melalui pelbagai kegiatan seminar dan diskusi bulanan dengan tema-tema besar, khususnya dalam kerangka “Demokratisasi dan Pemberdayaan Masyarakat”.

Perkembangan kemudian, berdasarkan Surat Keputusan Rektor UMY No. 035/SK-UMY/XII/1999 telah diangkat pengurus LP3 (dengan numenkultur baru, yaitu Lembaga Penelitian dan Pengembangan Pendidikan) UMY untuk masa kerja 1999 - 2000. Pada waktu itu, kerja LP3M difokuskan pada pelaksanaan strategi pengembangan UMY 1999 - 2009, sebagaimana tertuang dalam Perencanaan Strategis UMY (Renstra) yang menjadi landasan pacu (*run way*) menuju *World Class University*. Berikut sebelas Rencana Strategis (Renstra) pengembangan UMY itu: 1) Pengembangan Nilai-nilai Islam, 2) Pengembangan Pendidikan, 3) Pengembangan Keilmuan, 4) Pengembangan Pengabdian pada Masyarakat, 5) Pengembangan Organisasi dan Manajemen, 6) Pengembangan Teknologi, Sarana, dan Prasarana, 7) Pengembangan Sistem Evaluasi Belajar Mengajar, 8) Pengembangan Sistem Informasi Universitas, 9) Pengembangan Kerjasama, 10) Pengembangan Keunggulan, 11) Pengembangan Citra Universitas.

Pada periode 2000- 2008, LP3M berubah menjadi LP3 (Lembaga Penelitian dan Pengembangan Pendidikan). Dalam bidang penelitian, LP3M membagi periode itu ke dalam dua tahap, yaitu, *pertama*, mendorong dosen untuk melakukan sebanyak mungkin penelitian, *kedua*, menata kualitas penelitian dosen. Kedua strategi ini berhasil dijalankan dengan baik sehingga UMY berhasil terus-menerus meraih *grant* penelitian dari Depdiknas maupun Kopertis Wilayah. Sementara itu, dalam bidang pengembangan pendidikan. Perhatian LP3 lebih diberikan pada dinamisasi Pendidikan Tinggi Muhammadiyah dan Pendidikan Menengah Muhammadiyah, khususnya dalam bidang Pendidikan Kewarganegaraan dan dapat membangun kerjasama jangka pendek dan menengah dengan lembaga pemerintahan dan donor asing Untuk bidang Penelitian, kerjasama dengan BPPT untuk menyusun *roadmap* lembaga-lembaga yang di bawah Kementerian Ristek dan Dikti.

Periode berikutnya, LP3 kembali berubah nomenklturnya menjadi Lembaga Pengembangan Pendidikan, Penelitian, dan Masyarakat (LP3M) dan memantapkan diri

untuk mengelola empat bidang garap utama, yakni penelitian, pendidikan, pengabdian pada masyarakat, serta publikasi ilmiah dan penerbitan. Dalam kurun waktu 6 tahun inilah UMY dapat meningkatkan prestasinya dalam mendorong produktivitas penelitian dan publikasi dosen baik untuk skala nasional maupun internasional. Raihan dana penelitian dari pemerintah naik terus menerus setiap tahunnya, jumlah publikasi dosen juga terus meningkat secara bertahap, baik dalam bentuk buku, artikel yang dimuat dalam jurnal nasional, jurnal nasional terakreditasi, dan jurnal internasional. Sebagai buah dari kerja keras ini, prestasi penelitian UMY yang sebelumnya berada dalam tingkat Madya, telah meningkat menjadi Utama pada tahun 2014.

Pada periode 2013-2017 saat ini, LP3M melakukan perampingan keorganisasian dengan memfokuskan area kerjanya pada tiga hal pokok yaitu: Penelitian, Publikasi, dan Pengabdian Masyarakat. Proyeksi di bidang penelitian adalah meningkatkan kualitas dan kuantitas penelitin dosen dengan peningkatan raihan dana penelitian dari pelbagai sumber, baik internal maupun eksternal. Selain itu, kerjasama penelitian dan kegiatan ilmiah dengan perguruan tinggi dari luar negeri, baik dari kawasan Asia, Eropa, Australia dan Amerika mulai digagas dan dikembangkan. Di bidang publikasi, LP3M mendorong diseminasi hasil-hasil penelitian dosen yang berkualitas melalui publikasi dalam berkala ilmiah nasional dan internasional. Dalam bidang pengabdian masyarakat, LP3M berkonsentrasi pada penguatan kerjasama kelembagaan dalam pemberdayaan masyarakat melalui program Desa Mitra di beberapa Kabupaten, dan bersama dengan dengan Biro Kerjasama, melakukan internasionalisasi KKN sebagai hasil dari kerjasama dengan beberapa perguruan tinggi dari Singapore, Thailand, dan Jepang.

Mengepakkan Visi, Misi, dan Tujuan

Visi LP3M UMY

Kokoh dalam iman

Unggul dalam penelitian

Terdepan dalam pengembangan pendidikan

Bermanfaat bagi kemanusiaan semesta.

Misi LP3M UMY

Membangun kesadaran profetik dan demokratik dalam pengembangan ilmu pengetahuan, teknologi, dan metodologi pembelajaran, serta pemberdayaan masyarakat.

Tujuan LP3M UMY:

1. Berkembangnya kerjasama yang sinergis antara lembaga dan seluruh sivitas akademika maupun kalangan di luar UMY untuk meningkatkan minat dan kualitas penelitian
2. Berkembangnya berbagai model pembelajaran yang inovatif dan membebaskan dengan dukungan tenaga edukatif dan para pakar pendidikan.
3. Berkembangnya berbagai model pembelajaran pemberdayaan masyarakat menuju masyarakat utama yang mandiri, toleran, dan sejahtera.
4. Tersebarnya karya ilmiah ke luar maupun ke dalam lingkungan UMY.

Ihwal Para Pengelola

Penasehat	Prof. M. Amien Rais, Dr. Haedar Nashir, Dr. Ir. Gunawan Budianto, Ir. Gatot Supangkat, MP
Kepala	Hilman Latief, M.A., Ph.D.
Divisi Pengembangan Penelitian	Sudarisman, MSc., Ph.D.
Divisi Pengembangan Masyarakat	Sutrisno, SP, MP
Divisi Publikasi dan Penerbitan	Budi Nugroho, SIP
Staff	Tatang Suprono
	Agus Budi Setiawan
	M. Kodri
	Imam Atazzi
	Joko Supriyanto, S.Sn.

Pusat Studi	
1. Pusat Studi Muhammadiyah	<p>Visi PSM menjadi pusat kajian dan riset serta data base Persyarikatan Muhammadiyah di Indonesia</p> <p>Dengan misi mengembangkan pengkajian dan penelitian di seputar Persyarikatan Muhammadiyah serta pengembangan pusat informasi dan data tentang Muhammadiyah bagi khalayak luas dalam maupun luar negeri.</p>
2. Pusat Studi China	<p>Visi PSM menjadi pusat kajian dan riset serta data base khazanah Thionghoa dan</p>

	<p>Kebudayaan China di Indonesia</p> <p>Dengan misi mengembangkan pengkajian dan penelitian, serta pembauran kebudayaan antara China dan Pribumi di Indonesia khususnya, serta menjalin kerjasama kebudayaan yang toleran dan setara bagi kemajuan dunia yang demokratis, beradab, dan sejahtera.</p>
<p>3. Pusat Studi Wanita</p>	<p>Visi PSW menjadi salah satu pusat kajian dan riset serta penyadaran <i>gender mainstreaming</i> di Perguruan Tinggi Muhammadiyah</p> <p>Dengan misi mengembangkan pengkajian dan penelitian, serta penyadaran pengarusutamaan gender yang adil dan setara di lingkungan Perguruan Tinggi Muhammadiyah maupun Persyarikatan Muhammadiyah dan khalayak luas bagi kelangsungan kehidupan bermasyarakat, berbangsa, dan beragama yang berdaulat, partisipatoris, dan sejahtera.</p>
<p>4. Pusat Studi Pengembangan Energi Regional (PUSPER)</p>	<p>Visi PUSPER menjadi salah satu pusat kajian dan riset serta inovasi teknologi energi terbarukan dan ramah lingkungan di Perguruan Tinggi Muhammadiyah.</p> <p>Dengan misi mengembangkan pengkajian dan penelitian, serta fasilitasi inovasi teknologi tepat guna yang terkait dengan energi terbarukan dan ramah lingkungan bagi kehidupan masyarakat yang mandiri dan sejahtera.</p>

<p>5. Pusat Studi Lingkungan dan Penanggulangan Bencana (PSLB)</p>	<p>Visi PSLB menjadi salah satu pusat kajian dan riset keanekaragaman hayati dan mitigasi bencana bagi harmoni kehidupan umat manusia di planet bumi.</p> <p>Dengan misi mengembangkan pengkajian dan penelitian, serta penyadaran kehidupan yang ramah lingkungan dan pengarusutamaan mitigasi bencana di lingkungan Perguruan Tinggi Muhammadiyah maupun Persyarikatan Muhammadiyah serta khalayak luas menuju masyarakat utama</p>
<p>6. Sentra Hak atas Kekayaan Intelektual (HAKI)</p>	<p>Visi Sentra HAKI menjadi salah satu pusat kajian dan riset serta konsultasi Hak Kekayaan Intelektual (HKI) termasuk paten hasil riset, pengabdian masyarakat, dan publikasi sivitas akademika di Perguruan Tinggi Muhammadiyah</p> <p>Dengan misi mengembangkan pengkajian dan penelitian, serta penyadaran maupun konsultasi pentingnya Hak Kekayaan Intelektual (HKI) yang terkait hasil riset, pengabdian masyarakat, karya ilmiah, maupun teknologi tepat guna lainnya yang merupakan wujud kreativitas sivitas akademika di lingkungan Perguruan Tinggi Muhammadiyah maupun khalayak luas.</p>
<p>7. Pusat Studi Perdamaian dan Humaniter (PSPH)</p>	<p>Visi PSPH menjadi salah satu pusat kajian dan riset Perdamaian dan Humaniter.</p>

	<p>Dengan misi mengembangkan kajian, penelitian dan advokasi di bidang Perdamaian, serta meningkatkan kapasitas kelembagaan lembaga humaniter di lingkungan Perguruan Tinggi Muhammadiyah maupun Persyarikatan Muhammadiyah serta khalayak luas</p>
Alamat	<p>Gedung D (KH Mas Mansyur Lt. 2 Universitas Muhammadiyah Yogyakarta Jl. Lingkar Selatan Tamantirto, Kasihan Bantul Yogyakarta 55183 Telp. 0274-387656 ext. 159, 166. Facs. 387646 E-mail : lp3m_omy@yahoo.com</p>

Kiprah Program Unggulan

Pengalaman di Bidang Penelitian

1. Riset Aksi Pengembangan Ekonomi Kerakyatan Pemberdayaan Perempuan dan Industri Rumah Tangga Gula Kelapa, bekerjasama dengan Perkumpulan untuk Kajian dan Pengembangan Ekonomi Kerakyatan (sumber dana: BAPPENAS, 1996).
2. Penelitian Profil Anggota Muhammadiyah (sumber dana : PT. Solar Global Internasional, 1998).
3. Penelitian dan Pengembangan Model Pencegahan Siswa dari Bahaya Penyalahgunaan Napza, bekerjasama dengan Majelis Pendidikan Tinggi Penelitian dan Pengembangan Pimpinan Pusat Muhammadiyah (sumber dana : Depdiknas RI, 2002).
4. Penelitian Evaluatif tentang Pengembangan Civic Education di IAIN dan STAIN se-Indonesia (sumber dana : *The Asia Foundation*, 2002).
5. Penelitian tentang Interaksi Muhammadiyah dengan Kesenian Lokal, bekerjasama dengan Pusat Studi Kebudayaan Universitas Muhammadiyah Surakarta (sumber dana : *Ford Foundation*, 2003).
6. Penelitian dan Pengembangan Model *Civic Education* di Lingkungan Perguruan Tinggi Muhammadiyah, bekerjasama dengan Majelis Pendidikan Tinggi Penelitian dan Pengembangan Pimpinan Pusat Muhammadiyah (sumber dana : *The Asia Foundation*, 2003).
7. Pengembangan Civic Education di Perguruan Tinggi Muhammadiyah Tahap II (pelaksanaan di 35 (tigapuluh lima) Universitas Muhammadiyah se Indonesia) (sumber dana : *The Asia Foundation*, 2004).
8. Pendidikan Pemilih untuk Pelajar (sumber dana : *The Asia Foundation*, 2006).
9. Membangun Gerakan Anti Korupsi melalui Jalur Pendidikan di DIY (sumber dana : *UNDP dan Partnership for Governance Reform*, 2004 - 2005).
10. Studi Kebijakan Optimalisasi Utilisasi Sumber Daya Manusia dan Fasilitas Riset Nasional (sumber dana : Deputi Menteri bidang Program Riptek Kementerian Riset dan Teknologi (KRT), 2003).
11. Pengembangan Pendidikan Kewarganegaraan untuk SMTA Muhammadiyah di Indonesia (Majelis Dikdasmen PP. Muhammadiyah, LP3 UMY dan *The Asia Foundation*, 2006).

12. Kajian Pengembangan Pendidikan Kewarganegaraan di SMA dan SMK Negeri di Yogyakarta (LP3 UMY dan BAPPEDA Kota Yogyakarta, 2006)
13. Penguatan Kelembagaan di Bidang Penelitian (Direktorat Penelitian dan Pengabdian pada Masyarakat Dikti Depdiknas RI dan LP3 UMY, 2006)
14. Penyusunan Road Map Pengembangan Komoditas Pertanian Tanaman Pangan dan Peternakan tahun 2006, Kerjasama dengan Pemda Kab Pasaman, Prov Sumatera Barat;
15. Penyusunan Desain Pengembangan Komoditas Hortikultura, Dinas Pertanian Tanaman Pangan, Perkebunan dan Peternakan, Prov Daerah Istimewa Yogyakarta, 2006.
16. Studi Kelayakan Pembangunan Pabrik Pengolahan Produk Kelapa, Kakao dan Karet di Kab Pasaman. Kerjasama dengan Pemerintah Daerah Kab Pasaman, Prov Sumatera Barat.
17. Penyusunan Road Map Komoditas Pertanian Sayuran dan Buah Kab Bantul, Provinsi DIY tahun 2007.
18. Penyusunan Rencana Detil Tata Ruang Kawasan Tambak Udang Kabupaten Kulon Progo.
19. Pengembangan Pendidikan Kewarganegaraan untuk SMTA Muhammadiyah di Indonesia (Majelis Dikdasmen PP. Muhammadiyah, LP3 UMY, dan *The Asia Foundation*, 2007).
20. Program Peningkatan Kualitas Layanan Pendidikan Melalui perluasan Peranserta Masyarakat (PKLP3M) kerjasama Mendikdasmen RI, PPA Consultants, LP3 UMY, 2007 - 2008).
21. Survei Penelusuran Alumni Universitas Muhammadiyah Yogyakarta se Indonesia. LP3M UMY 2005 - 2008.
22. Survei Pengembangan Energi Alternatif dalam Penanggulangan Kemiskinan di DIY dan Jawa Tengah. Pusper UMY bekerjasama dengan Netherland Energy Cooperation (NEC) Belanda 2007 - 2008.
23. Studi Kepuasan Pengguna Jasa terhadap Penyedia Jasa Konsultan, Kerjasama dengan Pemerintah Daerah Kabupaten Magelang, Jawa Tengah, 2008.
24. Penyempurnaan Sistem Distribusi Minyak Tanah Nasional (Indepth Interview PANGKALAN) - Kota Jogjakarta 2008, Kerjasama dengan PT BKA Consultant (BPH Migas).
25. Verifikasi Konservasi Distribusi Gas beserta Kelengkapannya, Jawa Tengah Regional I dan Provinsi DIY, Kerjasama dengan PT DAM (Konsultan Pertamina), 2009.
26. Pendataan, Edukasi dan Sosialisasi, verifikasi Refiil, dan Closed Loop LPG 3 Kg. Kerjasama dengan PT. Rasicipta Konsultama, 2010

27. Program Jasa Konsultasi Proyek Peningkatan Kapasitas untuk Desentralisasi Paket C.2.44 Implementasi Rencana Aksi Peningkatan Kapasitas Berkelanjutan untuk Desentralisasi (SCBD - *The Sustainable Capacity Building for Decentralization*) di Provinsi Daerah Istimewa Yogyakarta ADB Loan No: 1964-INO, kerjasama konsorsium antara PPA Consultants dan Lembaga Pengembangan Pendidikan, Penelitian, dan Masyarakat (LP3M) Universitas Muhammadiyah Yogyakarta tahun 2010 - 2011.
28. *Provide Support To Local Structure* - Lembaga Penjamin Mutu Pendidikan - *In Western Region under Better Education Through Reformed Management and Universal Teacher Upgrading* (BERMUTU) Project, Direktorat Pengembangan Mutu Pendidik dan Tenaga Kependidikan (PMPTK), Dikti, Diknas RI, kerjasama PPA Consultants, PT Ceria Jasa, dan LP3M UMY tahun 2010 - 2013.
29. Kajian dan Penerapan Teknologi Pengelolaan Hasil Agribisnis Kerjasama LP3M dengan Bappeda Kabupaten Nganjuk Jawa Timur, 2013
30. Penyusunan Rencana Pembangunan dan Pengembangan Perumahan dan Kawasan Permukiman (RP3KP) Kabupaten Nganjuk. Kerjasama LP3M dengan Bappeda Nganjuk Jawa Timur, 2013
31. Penyusunan Rencana Detail Tata Ruang Kecamatan Kasihan. Kerjasama PT.Trikarsa Buwana Persada Gemilang - Yogyakarta dengan PU Kabupaten Bantul, 2013 (Pengiriman Tenaga Ahli/Peneliti Tidak Tetap)
32. Penyusunan Kajian Lingkungan Hidup Strategis (KLHS) Kecamatan Godean, Kerjasama PT.Trikarsa Buwana Persada Gemilang - Yogyakarta dengan Bappeda Sleman, 2014 (Pengiriman Tenaga Ahli/Peneliti Tidak Tetap)
33. Identifikasi Lahan Pertanian Pangan Berkelanjutan (LP2B) di Kabupaten Gunungkidul. Kerjasama PT.Trikarsa Buwana Persada Gemilang - Yogyakarta dan Dinas Tanaman Pangan dan Hortikultura Kab. Gunungkidul, 2014 (Pengiriman Tenaga Ahli/Peneliti Tidak Tetap)
34. Penelitian Harapan Lansia dan Pra Lansia bersama BKKBN Perwakilan DIY tahun 2014.
35. Analisa Situasi Tuberculosis bersama TB Care Aisyiyah dan Global Fund 2014-2015.
36. Penelitian Revitalisasi Posyandu Lansia berbasis Komunitas bersama BKKBN Perwakilan DIY tahun 2015.
37. Kajian Islam dan Urusan-urusan Kemanusiaan bersama ICRC tahun 2013 dan 2015.
38. Suveri di 11 Kota tentang Perilaku dan Potensi Filantropi Muhammadiyah bersama LAZISMU dan EPI-FAI-UMY 2015.

39. Penelitian tentang Tata Kelola Pemernitahan dengan BPDPKS (Badan Pengelola Dana Perkebunan Kelapa Sawit) (2015-2016)

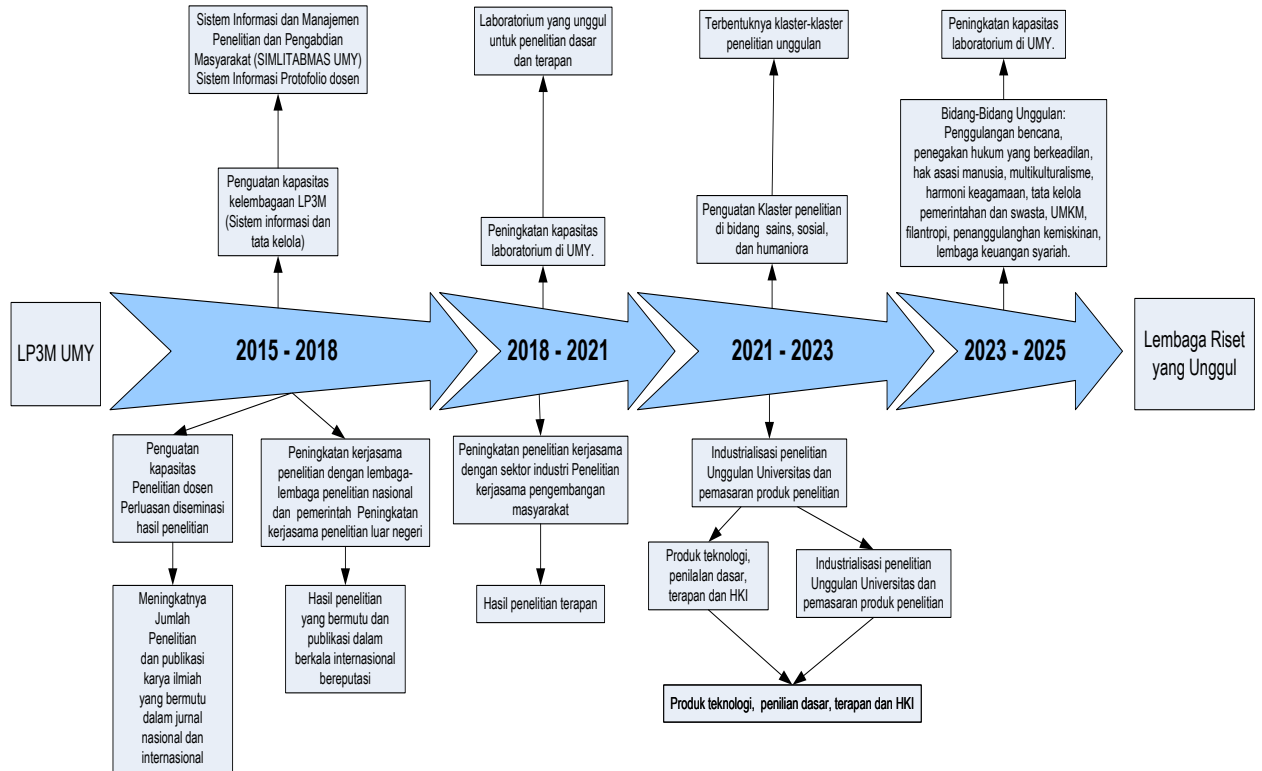

2015-2018:

- Pemanfaatan potensi alam lokal untuk: pupuk, biopestisida, ZPT alamiah, dan obat-obatan
- Pemanfaatan potensi alam (air, angin dan surya) dan limbah untuk: sumber energi alternatif, serta material untuk rekayasa struktur dan biomedis
- Perubahan iklim dan pelestarian lingkungan: tata kelola kawasan, agroekosistem, adaptasi terhadap perubahan iklim, pengelolaan SDA, tanah longsor, erosi dan sedimentasi.
- Peningkatan produksi pertanian melalui: varietas unggul dan tahan penyakit, rekayasa, penemuan dan perbanyak tanaman jenis unggul, pengelolaan pasca-panen, dan diversifikasi sumber pangan lokal.
- Konservasi sumber energi konvensional dan penghematan energy
- Kerusakan bangunan dan jalan, sistem transportasi berwawasan lingkungan
- Teknologi sistem kontrol, elektronika, robotika, dan rekayasa biomedika
- Konseling dan farmasi klinik
- Drug-related problem dan penyakit berintensitas kejadian tinggi

2019-2022:

- Pemanfaatan potensi alam lokal untuk: ZPT alamiah, dan bahan pengawet
- Pemanfaatan potensi alam (air, angin dan surya) dan limbah untuk: sumber energi alternatif, serta material untuk rekayasa struktur dan biomedis
- Perubahan iklim dan pelestarian lingkungan: agroekosistem, adaptasi terhadap perubahan iklim, pengelolaan SDA, tanah longsor, erosi dan sedimentasi.
- Peningkatan produksi pertanian melalui: varietas unggul dan tahan penyakit, rekayasa, penemuan dan perbanyak tanaman jenis unggul, pengelolaan pasca-panen, dan diversifikasi sumber pangan lokal.
- Kerusakan bangunan dan jalan, sistem transportasi berwawasan lingkungan
- Teknologi sistem kontrol, elektronika, robotika, dan rekayasa biomedika, optimasi sistem pembangkit daya listrik, komunikasi broadband nirkabel
- Konseling dan farmasi klinik
- Drug-related problem dan penyakit berintensitas kejadian tinggi

2023-2025:

- Pemanfaatan potensi alam lokal untuk bahan pengawet
- Pemanfaatan potensi alam (air, angin dan surya) dan limbah untuk: sumber energi alternatif, serta material untuk rekayasa struktur dan biomedis
- Perubahan iklim dan pelestarian lingkungan: agroekosistem, adaptasi terhadap perubahan iklim, pengelolaan SDA, tanah longsor, erosi dan sedimentasi.
- Kerusakan bangunan dan jalan, sistem transportasi berwawasan lingkungan
- Teknologi: sistem kontrol, elektronika, robotika, dan rekayasa biomedika, optimasi sistem pembangkit daya listrik, komunikasi broadband nirkabel

2015 – 2017

2019 – 2021

2023 - 2025

Masyarakat Indonesia yang berke-majuan dan berbudaya luhur

2015-2018:

- Pengembangan kurikulum dan metode pembelajaran bahasa Arab, Inggris dan Jepang untuk meningkatkan kemampuan komunikasi dalam bahasa-bahasa tersebut
- Pengembangan ekonomi dan manajemen: bisnis, lembaga keuangan dan agribisnis syariah melalui sinergitas antar kegiatan menuju agribisnis berkelanjutan
- Aspek hukum Islam dan ekonomi syariah
- Tata kelola kerja sama internasional berbasis nilai partisipatif, akuntabilitas, transparansi dan fairness
- Tata kelola resolusi konflik berbasis problem solving yang mudah difahami dan diterapkan
- Penguatan sistem hukum, pendidikan tinggi hukum dan etika profesi penegak hukum menuju sistem peradilan yang berkualitas
- Peningkatan prolegnas, sinkronisasi peraturan perundangan, dan intervensi politik terhadap penegakan hukum

2019-2022:

- Pengembangan kurikulum dan metode pembelajaran bahasa Arab, Inggris dan Jepang untuk meningkatkan kemampuan komunikasi dalam bahasa-bahasa tersebut
- Pengembangan ekonomi dan manajemen: bisnis, lembaga keuangan dan agribisnis syariah melalui sinergitas antar kegiatan menuju agribisnis berkelanjutan
- Aspek hukum Islam dan ekonomi syariah
- Penguatan sistem hukum, pendidikan tinggi hukum dan etika profesi penegak hukum menuju sistem peradilan yang berkualitas
- Peningkatan prolegnas, sinkronisasi peraturan perundangan, dan intervensi politik terhadap penegakan hukum

2013-2025:

- Pengembangan ekonomi dan manajemen: bisnis, lembaga keuangan dan agribisnis syariah melalui sinergitas antar kegiatan menuju agribisnis berkelanjutan
- Aspek hukum Islam dan ekonomi syariah
- Penguatan sistem hukum, pendidikan tinggi hukum dan etika profesi penegak hukum menuju sistem peradilan yang berkualitas
- Peningkatan prolegnas, sinkronisasi peraturan perundangan, dan intervensi politik terhadap penegakan hukum

Pengalaman di Bidang Pemberdayaan Masyarakat

LP3M berupaya membangun kerja sama dengan pihak luar yang memiliki komitmen dan kesadaran yang sama dengan visi dan misi lembaga ini. Sejauh ini, kerja sama dengan pihak luar bisa berlangsung secara cukup baik dalam program yang sudah diuraikan di atas. LPM UMY telah melakukan kerja sama dengan lembaga maupun instansi pemerintah dan swasta seperti BAPPENAS, BAPPEDA, Departemen Tenaga Kerja, Depperindag, Dolog, Diknas, The Asia Foundation dan lembaga swadaya masyarakat seperti Perkumpulan untuk Kajian dan Pengembangan Ekonomi Kerakyatan (PKPEK), Jaringan Pendidikan Pemilih untuk Rakyat (JPPR), serta instansi swasta seperti PT. ARCO. Selain itu LPM juga bekerja sama dengan Yayasan Dana Sejahtera Mandiri (DAMANDIRI) dan Yayasan Untukmu Guru. Kerja sama dengan pihak LPM di perguruan tinggi lainnya seperti LPM UII, LIPM Universitas Airlangga (UNAIR) dan juga LPM UNDIP. Kerja sama dengan mitra LPM juga telah dilakukan antara lain dengan pengusaha grosir sembako, koperasi, Majelis Ekonomi dan Majelis Pembina Kesejahteraan Sosial Pimpinan Muhammadiyah, serta Majelis Pemberdayaan PP Muhammadiyah.

1. Pelatihan Pembuatan Proposal Pemasaran Usaha melalui internet bagi UKM
2. Pelatihan Kewirausahaan bagi Siswa di Kabupaten Sleman
3. Pendampingan UKM kerajinan Batik kayu di Kecamatan Pajangan Kabupaten Bantul.
4. Pelatihan Tata Boga dan menjahit bagi masyarakat Kecamatan Kasihan Kabupaten Bantul
5. Pelatihan dan Pendampingan Ketrampilan bengkel di Kecamatan Kasihan Kabupaten Bantul.
6. Pelatihan dan Pendampingan wirausaha rental komputer di Dusun Ngebel Tamantirto Kecamatan Kasihan Kabupaten Bantul.
7. Workshop Peningkatan Mutu Pembelajaran bagi guru-guru di SMA Islam Yogyakarta dan SMA Muhammadiyah Gamping.
8. KKN Pasca gempa di DIY dan Jawa Tengah, meliputi Kecamatan Bambanglipuro, Pundong, Kretek dan Sewon Kabupaten Bantul.

9. Pengembangan sekolah Alam untuk SD Muhammadiyah di wilayah Kabupaten Sleman dan Bantul.
10. Pengembangan POSDAYA (Pusat Pemberdayaan Keluarga) di Sleman dan Bantul.
11. Pengembangan ranting-ranting Muhammadiyah di wilayah DIY.
12. Workshop dan pelatihan Pengembangan Pertanian Jagung dengan Penguatan teknologi dalam sistem terpadu di Kecamatan Semanu, Kabupaten Gunung Kidul.
13. Sosialisasi Kesehatan Reproduksi bagi Siswa SMA di SMA Islam Gamping dan SMA Muhammadiyah Gamping Sleman.
14. Pelatihan Manajemen Bagi Bidan Desa di Wilayah Kabupaten Sleman dan Kabupaten Bantul.
15. KKN dengan model pendampingan kepada UKM di sekitar kampus.
16. Pengabdian Dosen yang didanai melalui program kompetisi dosen sebanyak 5 proposal dan jalur reguler sebanyak 25 orang. di Bidang pelatihan pembuatan rancangan undang-undang kas di tingkat kelurahan; pelatihan pembuatan pupuk organik; pelatihan pembuatan kecap dan *nata de soya* dari limbah tahu; Pendampingan dalam Pengembangan Penguatan Masyarakat terhadap HIV AIDS.
17. Di Danainya 2 Proyek Pengabdian Dosen oleh DP2M DIKNas untuk anggaran tahun 2006.
18. Menjalinkan kerja sama dengan Pimpinan Cabang Muhammadiyah dan Pimpinan Ranting Muhammadiyah dalam rangka pengembangan Da'wah Jamaah agar terbentuk ranting teladan.
19. Pengajuan proposal kegiatan yang secara berkelanjutan untuk kegiatan tahun 2007 kerja sama dengan Yayasan Damandiri.
20. Perencanaan pengembangan kelembagaan dengan menambah satu divisi di bidang kerjasama. Divisi Kerjasama ini berfungsi menjalin hubungan dengan pihak luar UMY khususnya dalam rangka penggalan sumber dana untuk pengembangan kelembagaan dalam rangka pengabdian kepada masyarakat.
21. Pembinaan masyarakat sekitar kampus dan pemberian dana biasiswa bagi anak-anak SD di sekitar Kampus bagi masyarakat miskin
22. Penguatan Teknologi Tepatguna Pada pemberdayaan pertanian Jagung dan peternakan Sapi secara Terpadu di Desa Ngeposari Kecamatan Semanu Kabupaten Gunungkidul DIY, DP2M Dikti Diknas RI 2008.
23. Program Kuliah Kerja Nyata (KKN) Tematik Pengawasan Partisipatif Pemilu 2009 di kabupaten Gunungkidul, kerjasama Universitas Muhammadiyah

Yogyakarta dan Badan Pengawasan Pemilihan Umum (BAWASLU) Republik Indonesia.

24. Program KKN Tematik Pendidikan Pemilih dan Pengawasan Pemilu PILPRES 2009. DP2M Dikti Diknas RI 2009
25. Program KKN Tematik Pemberdayaan Badan Usaha Milik Desa (BUMDES) Dalam Pengembangan Agribisnis di Desa Ngeposari Kecamatan Semanu Kabupaten Gunungkidul DIY, DP2M Dikti Diknas RI 2009.
26. Program KKN Tematik Pemberdayaan Masyarakat melalui Pendidikan Pemilih dan Pemantauan PEMILU Presiden 2009 bagi Kaum Perempuan dan Pemilih Pemula di Kabupaten Bantul Daerah Istimewa Yogyakarta. DP2M Dikti Diknas RI 2009
27. Program KKN Tematik Pemberdayaan Masyarakat melalui Pembinaan Perluasan Kesempatan Kerja Bagi Penyandang Cacat Berdasarkan Potensi Usaha di Desa Tamantirto Kasihan Kabupaten Bantul. DP2M Dikti Diknas RI 2009.
28. Program KKN Tematik Mukhtamar Satu Abad Muhammadiyah: Gerak Melintasi Zaman, Tajdid Menuju Peradaban Utama, Kerjasama LP3M UMY - Panitia Pusat Mukhtama Satu Abad Muhammadiyah, Juli 2010.
29. Program KKN Tematik Pemberdayaan Home Industri Pangan Lokal dan Penguatan Peran Lembaga Pendukung Dalam Pengembangan Desa Ekowisata di Kabupaten Purworejo. DP2M Dikti Diknas RI 2012
30. Program KKN Tematik Dalam Kerangka Kerjasama Desa Mitra di 125 Lokasi di Jateng dan DIY sejak 2012 - 2015.
31. KKN Tematik Kependudukan Kerjasama dengan BKKBN Kantor Perwakilan DIY (2015)
32. Pendampingan Pemilihan Aparat Desa di Kabupaten Kulonprogo 2016.
33. Pendampingan Pemilihan Aparat Desa di Kabupaten Bantul 2016.
34. Pengiriman Kelompok KKN Mahasiswa ke Daerah 3 T (Terluar, Terpencil dan Tertinggal), 2015 dan 2016 di Papua Barat, NTB, NTT, dan Kaltara.

Pengalaman di Bidang Penerbitan

Ada dua jenis penerbitan yang dikelola LP3M UMY, yaitu penerbitan jurnal ilmiah dan penerbitan buku, khususnya hasil penelitian dan pengkajian ilmiah. Secara rinci kedua jenis penerbitan tersebut dijelaskan sebagai berikut ini :

Terbitan Berkala Ilmiah Terakreditasi Nasional

Saat ini LP3M bersama Program Studi atau Fakultas di UMY telah memiliki 3 jurnal nasional terakreditasi, yaitu:

- Jurnal Media Hukum
- Jurnal of Government and Politics
- Afkaruna: Indonesian Interdisciplinary Journal of Islamic Studies

Terbitan Berkala Ilmiah Populer

1. Jurnal Ilmu dan Kemanusiaan “MEDIA INOVASI”, Media ini terbit empat bulanan, dan dikhususkan bagi upaya membangun jembatan komunikasi ilmiah antara UMY dengan masyarakat ilmiah pada umumnya. Di dalam

perjalanannya, jurnal ini pernah melakukan kerjasama dengan Departemen Iptek ICMI Pusat untuk menerbitkan sajian khusus tentang teknologi tepat guna yang disertakan sebagai suplemen MEDIA INOVASI. Prestasi yang dicapai oleh jurnal MEDIA INOVASI cukup menggembirakan, yaitu dalam Pemilihan Majalah Kampus Terbaik di Indonesia yang dilakukan Majalah GATRA pada tahun 1995, Jurnal MEDIA INOVASI terpilih sebagai majalah kampus terbaik kedua di Indonesia (Harapan I).

2. Jurnal Hasil Penelitian Dosen “IDEA”. Jurnal ini dikhususkan bagi penyajian hasil penelitian dosen UMY.
3. Majalah Pendidikan “GERBANG” untuk SMA dan SLTP negeri dan Swasta di Indonesia (LP3 UMY, Dikmenum, Direktorat SLTP Dirjen Dikdasme Depdiknas RI) (2001/2005)
4. Majalah Pendidikan “ GERBANG” edisi khusus Civic Education untuk SMTA Muhammadiyah se Indonesia (2006)
5. Majalah Pendidikan “ GERBANG” edisi khusus Civic Education untuk SMTA Muhammadiyah se Indonesia (2007)
6. Jurnal Hasil Pembelajaran Pemberdayaan Masyarakat (PPM) “**MITRA Masyarakat**”. Jurnal ini diperuntukkan bagi elaborasi konseptual dan metodologis maupun tema strategis hasil pendampingan dan pemberdayaan masyarakat oleh Dosen dan Penggiat pemberdayaan masyarakat termasuk Lembaga Swadaya Masyarakat dalam dan luar negeri.

▪ **Pengalaman di Bidang Pengembangan Pendidikan**

Beberapa bentuk pelatihan dikembangkan untuk kalangan dosen, baik dosen UMY maupun luar UMY. Pelatihan yang pernah dilaksanakan antara lain :

1. PEKERTI untuk dosen muda (dilaksanakan setiap tahun).
2. Applied Approach untuk dosen senior (dilaksanakan setiap tahun).
3. Pelatihan Metodologi Penelitian (dilaksanakan setiap tahun).
4. Pelatihan Penulisan Buku Ajar (dilaksanakan setiap tahun).
5. Pelatihan Media Pengajaran (dilaksanakan setiap tahun).
6. Pelatihan Pengelolaan Jurnal Ilmiah (dilaksanakan setiap dua tahun).
7. Voter Education Pemantauan Pemilu Legislatif di Indonesia (2003)
8. Pelatihan Training For Trainers Civid Education di Perguruan Tinggi Muhammadiyah (2003)
9. Pelatihan Dosen Civid Education, LPM, dan Kelembagaan Mahasiswa di Perguruan Tinggi Muhammadiyah (2003)

10. Pelatihan Training The Trainers Pengembangan Pendidikan Kewarganegaraan di SMTA Muhammadiyah (2006)
11. Pelatihan Guru PKn di SMTA Muhammadiyah (2006)
12. Roadmap Penelitian Berbasis Program Studi di PTM (2006)
13. Pelatihan Metodologi Penelitian Tingkat Lanjut untuk Dosen PTM (2006)
14. Pelatihan Metodologi Penelitian untuk Mahasiswa (2006)
15. Workshop Sistem Informasi Penelitian di UMY (2006)
16. Rembuk Warga : Pemantauan Pemilihan Kepala Daerah (PILKADA) di Indonesia, JPPR - TAF 2008
17. Voter Education : Pemantauan Pemilihan Umum Legislatif di Indonesia, JPPR - Partnership for Government Republik Indonesia (PGRI) - 2009
18. Workshop Pengembangan Kurikulum Berbasis Kompetensi dan bermuatan *Soft Skill* (2009).
19. Voter Education : Pemantauan Pemilihan Umum Pilkada (Pilbup) di Wonosobo dan Purworejo, kerjasama Jaringan Pendidikan Pemilih untuk Rakyat (JPPR) - LP3M UMY, dan The ASIA Foundation, 2010.
20. Program Kajian Budaya Indoensia dan Amerika bersama AIFIS (American Indonesian Foundation for Indoensian Studies, 2014-2015.

Tema Penelitian Strategis Unit Kerja

Tema besar penelitian unggulan strategis UMY di atas, diterjemahkan ke dalam beberapa tiga bidang utama sebagai berikut:

Tema	Sub Tema
<i>Bidang Pengembangan Sains, Teknologi, Industri dan Lingkungan</i>	<ul style="list-style-type: none"> • Diversifikasi dan konservasi energi terbarukan, pengelolaan sumber daya alam dan lingkungan hidup untuk ketahanan energi masa depan. • Agro eko-sistem dan agribisnis berkelanjutan (peningkatan nilai tambah dan manajemen pertanian) untuk mencapai ketahanan pangan nasional. • Teknologi informasi, komunikasi, rekayasa biomedika, elektronika, dan robotika. • Pharmaceutical care dan pemanfaatan bahan alam sebagai bahan obat. • Infra struktur, manajemen transportasi dan penanggulangan bencana dan perubahan iklim global.
<i>Bidang Sosial, Ekonomi, Kesehatan dan Pendidikan</i>	<ul style="list-style-type: none"> • Penerapan tatakelola pemerintahan dan birokrasi yang bersih dan bebas dari korupsi. • Kedokteran tropis, aging, dan kedokteran keluarga

	<ul style="list-style-type: none"> • Tata kelola kerjasama internasional dan regional • Penguatan regulasi dan pendayagunaan peran UMKM, lembaga keuangan syariah, dan filantropi. • Penanggulangan kemiskinan dan perlindungan kelompok masyarakat rentan. • Peningkatan mutu pendidikan (kurikulum, metodologi, materi ajar, evaluasi dan teknologi pembelajaran).
<p><i>Bidang Sosial Budaya dan Kemanusiaan</i></p>	<ul style="list-style-type: none"> • Penegakan hukum dalam mendorong terwujudnya masyarakat beradilans yang menghormati hak asasi manusia. • Revitalisasi budaya, transformasi kearifan lokal dan multikulturalisme. • Harmoni sosial-Keagamaan, resolusi konflik dan perdamaian.